

# opti▷smooth

conditioning smoothing system

+Pro-Keratin





## FLEXIBEL

1 produkt - 2 användningsområden - 3 styrkor



conditioning smoothing system



### **COLD SMOOTHING PROCESS:**

- Reducerar frissighet och kontrollerar lockar
- Resultat som varar upp till 3 mån
- 4 enkla steg

### **HEAT STRAIGHTENING PROCESS:**

- Avlägsnar och slätar ut lockar helt rakt
- Ett långvarigt resultat
- 8 enkla steg

## GRUNDLÄGGANDE

- Opti.Smooth lugnar eller avlägsnar oönskade lockar.
- Lätt logiskt system.
- Flexibel - två användningsområden – tre styrkor.
- Unik patenterad formel med Pro-Keratin system som återuppbygger och konditionerar.
- Slätt, blankt och lättskött resultat.
- Cold smoothing behandling – med resultat som varar i upp till 3 månader.
- Heat straightening behandling med långvarigt resultat.

## TEKNOLOGI



### PRE TREAT

Används före och under Opti.smooth behandling.

Patenterad teknologi med Pro- Keratin som stärker håret under behandlingen.



### SMOOTHING CREAM

En effektiv och skonsam utslätning av hårstrået.

3 olika styrkor för ett säkert resultat.



### NEUTRALIZER

Fuktgivande ämnen fyller håret med fukt och gör det mjukt och formbart.

Extra konditionerande.



### POST TREAT

Cationic Conditioners tillsätts för extra skydd och ger avslutningsvis en slät och glansig yta.

## COLD SMOOTHING PROCESS

### STEG 1: Förbered håret

- Shamponera håret med Biolage Normalizing shampo, skölj och handdukstorka. Fäst ett plastskydd över kundens axlar.
- Dela in håret i fyra sektioner, mittbena och från öra till öra.

#### **VIKTIGT!**

*Vid Cold Smoothing Service använd Pre Treat ENDAST på tidigare behandlat hår. Det är därför inte nödvändigt att använda Pre Treat vid förstagångsbehandling.*



### STEG 2: Applicera Smoothing Cream

- Använd handskar och applicera i snabbt tempo Smoothing Cream. Appliceringen bör ta 7-10 minuter.
- Börja längst ner i nacken, ta 1,5 cm tunna passéer.
- **Applicera generöst Smoothing Cream minst 1,5 cm från hårbotten med pensel.**
- Efter att ha applicerat Smoothing Cream på flera passéer, kamma i genom med en glestandad kam med **minimal spänning**.
- Repetera i alla fyra sektionerna.
- Fortsätt att släta ut håret mellan fingrarna med **minimal spänning** under hela verkningstiden. Bestäm verkningstiden med hjälp av Cold-Smoothing tidsschema.
- Skölj sedan håret noggrant med varmt vatten i 7-10 minuter.
- Handdukstorka varsamt.
- Avlägsna eventuellt trassel försiktigt med en glestandad kam.

## COLD SMOOTHING PROCESS

### STEG 2: Applicera Smoothing Cream

| Smoothing Cream                          | Verkningstid | Total maxtid inkl. applicering  |
|--|--------------|--|
| Sensitized-<br>för känsligt hår          | 10 minuter   | 15 minuter   |
| Normal                                   | 15 minuter   | 20 minuter   |
| Resistant-<br>för motstånds-kraftigt hår | 15 minuter   | 25 minuter   |

### ÖVERSKRID INTE VERKNINGSTIDEN!

### STEG 3: Applicera Neutralizer

- Ta bort plastskyddet och sätt på ett nytt.
- Dela åter igen in håret i 4 sektioner. Börja i nacken och ta 1,5 cm tunna passéer och applicera Neutralizer med start 1,5 cm från hårbotten i alla 4 sektionerna.
- Släta ut med glestandad kam och mellan fingrarna.
- Processa i 10 minuter och släta hela tiden ut håret mellan fingrarna.
- Skölj noggrant med varmt vatten i 5-7 minuter. Tänk på att hålla håret så slätt som möjligt.
- Handdukstorka varsamt och avlägsna eventuellt trassel med en glestandad kam.



## COLD SMOOTHING PROCESS

### STEG 4: Applicera Post Treat

- Applicera Post Treat jämnt över hela längderna.
- Låt verka i 2-3 minuter, skölj och handdukstorka.
- Torka varsamt slätt.



### Återväxtbehandling Cold Smoothing

- Återväxten måste vara minst 5cm lång.
- Applicera Pre Treat endast på tidigare behandlat hår.
- Följ instruktionerna för förstagångsapplicering.
- Post Treat kan appliceras på hela längden.



## HEAT STRAIGHTENING PROCESS

### STEG 1: Förbered håret

- Shampooera håret med MATRIX CLEAN RESET Biolage Normalizing shampo, skölj och handdukstorka. Fäst ett plastskydd över kundens axlar.
- Dela in håret i fyra sektioner, mittbena och från öra till öra.



**Hår i bra kondition** – sparsamt med Pre Treat 1-2 pump per passé

**Hår i sämre kondition** – generöst med Pre Treat 3 pump per passé



### STEG 2: Applicera Smoothing Cream

- Använd handskar och applicera i snabbt tempo Smoothing Cream skall appliceras på 7-10 minuter.
- Börja längst ner i nacken,
- **Applicera generöst Smoothing Cream minst 1,5 cm från hårbotten med pensel.**
- Efter att ha applicerat Smoothing Cream på flera passéer, kamma igenom med en glestandad kam med minimal spänning.
- Repetera i alla fyra sektionerna.
- Täck håret med en plasthätta för att hålla håret slätt.
- Bestäm verkningstiden med hjälp av Heat Straightening tidsschema.



## HEAT STRAIGHTENING PROCESS

### STEG 3: Knutttest

- Gör knutttest efter 10 minuter och därefter var femte minut.

**VIKTIGT!** Se instruktioner för knutttest här under.

| Smoothing Crème                   | Verkningstid  |
|-----------------------------------|--|
| Sensitized - känsligt hår         | 10-40 minuter  |
| Normal                            | 20-50 minuter  |
| Resistant - motståndskraftigt hår | 20-50 minuter  |

- Ta ut en liten hårslinga och torka av överflödig produkt. Gör en knut 3-4 cm ifrån hårbotten. Dra varsamt i båda ändar och släpp.
- Om knuten öppnas lätt – längre verkningstid krävs.
- Om knuten inte öppnas – håret är färdig processat. Öppna knuten lite grann med hjälp av baksidan på en pinnkam och låt knuten glida ner till mittendelen av håret. Upprepa sedan på toppen.
- Testa först där du började appliceringen, där du avslutade och på ett ställe där emellan.

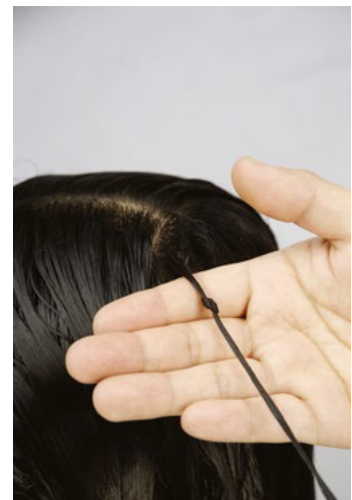



## HEAT STRAIGHTENING PROCESS

### STEG 4: Skölj och applicera Pre Treat

HÅRET ÄR NU KÄNSLIGT OCH SKÖRT, HANTERA VARSAMT

- Skölj noggrant med varmt vatten i minst 7-10 minuter
- Byt plastskydd
- Handdukstorka varsamt och avlägsna eventuellt trassel med en glestandad kam
- Applicera Pre Treat i 1 cm tunna passéer på hela längden och handdukstorka



### STEG 5: Torka håret till 80%

- Torka håret med fön, mediumvärme/hastighet och bara fingrarna
- Värm upp den keramiska plattången

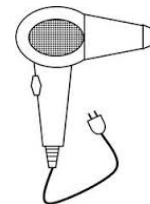

*VIKTIGT! Håret skall ånga men inte fräsa när du plattångar det.*

### STEG 6: Plattångning

- Dela in håret i 4 sektioner. Börja i nacken och ta tunna passéer. *OBS! Max ½ cm tunna.*
- Håll håret rakt ut från hårbotten. Plattånga håret i snabba, korta tag och se till att tången alltid är i rörelse. *OBS! Tänk på att få ett jämnt resultat UTAN brott och veck.*
- Håll alltid kammen framför plattången för att hålla håret fritt ifrån trassel.
- Plattånga varje passé 2-3 gånger.
- Håret är färdig plattångat när det är glansigt, silkigt och inte längre känns strävt.



**Använd INTE clips  
eller klämmor under  
denna del av  
behandlingen.**

## HEAT STRAIGHTENING PROCESS

### STEG 7: Applicera Neutralizer

- Ta bort plastskyddet och sätt på ett nytt.
- Dela återigen in håret i 4 sektioner. Börja i nacken och ta 1,5 cm tunna passeér och applicera Neutralizer med start 1,5 cm från hårbotten i alla 4 sektionerna.
- Släta ut med fingrarna.
- Processa i 10 minuter och släta hela tiden ut håret mellan fingrarna och ev. en glestandad kam.
- Skölj noggrant med varmt vatten i 5-7 minuter. Tänk på att hålla håret så slätt som möjligt.
- Handdukstorka varsamt och avlägsna eventuellt trassel med en glestandad kam.



### STEG 8: Applicera Post Treat

- Applicera Post Treat jämnt över hela längderna.
- Låt verka i 2-3 minuter, skölj och handdukstorka.
- Torka varsamt slätt, låt vila i 48 timmar.



## Återväxtbehandling Heat Straightening

- Återväxten måste vara 10 cm eller längre.
- Följ instruktionerna för förstagångsapplicering, applicera Smoothing Cream och Neutralizer endast på återväxten.
- Pre Treat och Post Treat kan appliceras på hela längden.

## VAL AV FORMULA

**Tre saker tas hänsyn till när du ska välja Smoothing Cream.**

- **Kondition på håret** – Naturligt eller tidigare behandlat
- **Kvalitet på håret** – Fint, Normalt eller Grovt
- **Intensitet i locken**

### **Opti.Smooth Sensitized formula:**

Rekommenderas för hår som är färgade med permanent hårfärg (max 6%), upp till 30 % slingade hår (blekning med max 6%) eller permanentade hår.

För hår som är färgade med högre styrka än 6% görs lämpligen en testslinga.

### **Opti.Smooth Normal formula:**

Rekommenderas på obehandlade hår med normal kvalitet, hår som är toningsbehandlade eller färgade med Color Sync. Även till hår som är i god kondition och tidigare rakpermanentade.

Om du är osäker på konditionen rekommenderas alltid att göra en testslinga.

### **Opti.Smooth Resistant formula:**

Rekommenderas på motståndskraftiga och obehandlade hår.

Rekommenderas även till motståndskraftiga hår som är toningsbehandlade eller färgade med Color Sync.

### **VIKTIGT Opti.Smooth rekommenderas INTE på:**

- Hår som har mer än 30 % slingor, helblekta hår eller höggradigt ljusfärgade hår.
- Hår som är tidigare rakpermanentade med permanent baserad på Sodium Hydroxide, vanligt förekommande i rakpermanenter avsedda för afro hår.

**OM** du av någon anledning skulle behöva göra om en Opti.smooth behandling ska du alltid vänta minst två veckor. Därefter om du som professionell frisör bedömer att kvalitén på håret tillåter det göra en "kall" behandling bör du iaktta försiktighet med applicering och verkningstid.

## VAL AV FORMULA OCH BEHANDLING

N = Normal Smoothing Cream  
 R = Resistant Smoothing Cream  
 S = Sensitized Smoothing Cream

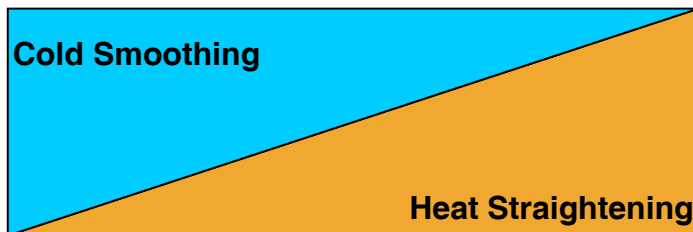

|                                      | Obehandlat, lätt färgat eller lätt preparerat |                 |               | Färgat och preparerat |
|--------------------------------------|---|-----------------|---------------|-----------------------|
| Typ av lockighet                     | Fin kvalitet                                  | Normal kvalitet | Grov kvalitet | Alla hårtyper         |
| Vågigt & lugnt                       | N / -   | N / -           | R / N         | S / S                 |
| Vågigt & frissigt                    | N / -   | N / N           | R / N         | S / S                 |
| Lockigt                              | N / N   | N / N           | R / R         | S / S                 |
| Lockigt & frissigt<br>Mycket lockigt | R / N   | R / R           | R / R         | S / S                 |
| Afro                                 | <b>Ej att rekommendera</b>                    |                 |               |                       |

| Kundens önskemål                            | Typ av behandling  |
|---|--------------------|
| Avlägsna frissighet                         | Cold-Smoothing     |
| Reducera lockar och behålla viss vågrörelse | Cold-Smoothing     |
| Helt rakt resultat som består               | Heat-Straightening |



## GENVÄGAR TILL FRAMGÅNG

- Stanna med din kund under hela behandlingen
- Handdukstorka håret innan och efter Pre Treat
- Om du har starkare lockar på vissa delar av huvudet, ex vid hårfästen så kan du med fördel börja din applicering där
- Be din kund sitta med huvudet svagt lutat framåt under behandlingen för så jämnt resultat som möjligt
- Applicera i snabbt tempo, Smoothing Cream skall vara applicerad inom 7-10 minuter
- Tänk på att inte sträcka håret för mycket i Opti.smooth Cold
- Om topparna processar fortare än resten av hårlängden, fukta topparna och torka av för att sakta av eller stoppa processen
- Post Treat kan appliceras i шамponeringen
- Håret är 80% torrt när det ångar vid plattångningen men inte fräser
- För kunder som vill behålla en aning volym, börja plattånga cirka 2½ cm från hårbotten
- Ungefärlig tid för plattångning är mellan 15 minuter och 1 timme
- Håret ska på 48 timmar INTE: шамponeras, blötas, fästas upp med spännen, snoddar eller liknande
- Håret ska INTE färgas med oxidationsfärg, blekas eller utsättas för permanent/rakpermanent inom 2 veckor efter en Opti.Smooth behandling

### **VIKTIGT!**

Smoothing Cream ska appliceras minst 1,5 cm från hårbotten så produkten **INTE** kommer **i** kontakt med **hårbotten**.

## **Q&A**

### **Q. Kan jag göra servicen på blekt/slingat hår?**

**A.** Opti.Smooth Sensitized har en formel som är säker för hår som är blekta/slingade upp till 30%. Gör en testslinga.

### **Q. Kan man använda BOND Ultim8 i Opti.Smooth?**

**A.** Ja, det går bra. Se kapitel **BOND Ultim8**.

### **Q. Kan jag göra servicen på ett hår som redan slätats ut med natriumhydroxide?**

**A.** Det är inte rekommenderat att använda Opti.Smooth på ett hår som redan har genomgått en utslätande service med natriumhydroxide. Om du tvivlar om hårets kemiska historia är det alltid säkrast att göra ett slingtest innan service fullföljs.

### **Q. Kan jag blanda de olika styrkorna av smoothing crème för att skräddarsy servicen?**

**A.** Det är inte rekommenderat att blanda de olika styrkorna med varandra. För att nå det avsedda resultatet är det viktigt att alltid följa de bifogade instruktionerna, som med alla kemiska produkter. Däremot kan man använda starkare styrka på motståndskraftigare delarna av håret och en svagare styrka där håret är mindre motståndskraftigt.

### **Q. Hur länge håller resultatet av Opti.Smooth service?**

**A.** Hur länge resultatet från Opti.Smooth service håller varierar beroende på hårets porositet och uthållighet/styrka, styrkan på formulan och när servicen genomförs. Heat Smoothing service har ett mycket lång hållbarhet och ColdSmoothing service upp till 3 månader.

### **Q. Behöver jag använda en speciell plattång vid Heat Smoothing service?**

**A.** Det är rekommenderat att använda en keramisk plattång under Heat Smoothing service som blir minst 200 grader varm. Rengör plattången noga från styling rester så det inte plattas in i hårstrået.

### **Q. Vilken är den aktiva ingrediensen?**

**A.** Den aktiva ingrediensen är di-thioglycolate som känner av tiden och förebygger överpreparering.

### **Q. Kan jag fortfarande styla håret med en locktång efter en Heat Smoothing service?**

**A.** Om du är ute efter att ha olika hårlooks, är det rekommenderat att göra en Cold Smoothing service istället för en Heat Smoothing service.